Koordinačná situácia km 2,5 - km 3,3
M 1:500

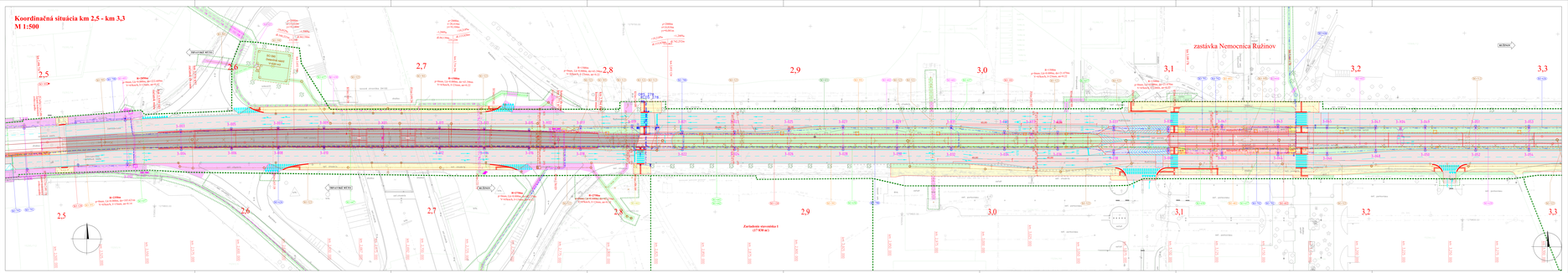

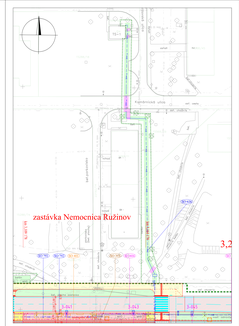

ZOZNAM STAVEBNÝCH OBJEKTOV:

SPRIEVODNÉ SIETIA
01 Trakčné vedenie
02 Trakčné stožiare a ich kotvenie
03 Trakčné stožiare na mostnej konštrukcii
04 Trakčné stožiare na oporách
05 Trakčné vedenie
06 Trakčné kotvenie a ťahy
07 Rekonštrukcia trakčného vedenia
08 Rekonštrukcia trakčného vedenia mostnej konštrukcie - Vozovce
12 Rekonštrukcia kolejí tlej. Vozovce - Lokomotívny
13 Rekonštrukcia trakčného vedenia
15 Rekonštrukcia pre Cyklistickú cestu
16 Rekonštrukcia trakčného vedenia mostnej konštrukcie

DRÁHOVÉ ZARIADENIA
01 Rekonštrukcia železničnej stanice Bratislava
02 Kolajisko
03 Kolajisko - Vozovce
04 Rekonštrukcia kolají Slovak Tankers (technej ulice)
05 Kolajisko - Vozovce
06 Ulica Lokomotívna Slovak Tankers

BEZPEČNOSTNÉ ZARIADENIA
01 Zabezpečovacie, poistné a ovládacie zariadenia
02 Zabezpečovacie, poistné a ovládacie zariadenia
03 Prekládka optického kábla
04 Prekládka optického kábla
05 Prekládka optického kábla mostnej konštrukcie
06 Prekládka optického kábla
07 Prekládka optického kábla

TELEKOMUNIKAČNÉ A SIGNALIZAČNÉ
01 Telekomunikačné zariadenia
02 Rekonštrukcia verejnej osvetlenia v Špalenej ulici, km 0,600 - 0,150 vl. stan
03 Rekonštrukcia verejnej osvetlenia Vozovka ulica - Ordnance, km 0,150 - 0,750 vl. stan
04 Rekonštrukcia verejnej osvetlenia Vozovka ulica - Vozovce
05 Rekonštrukcia verejnej osvetlenia Vozovce
06 Rekonštrukcia verejnej osvetlenia Vozovce - Vozovce
07 Rekonštrukcia verejnej osvetlenia Vozovce
08 Mostné telekomunikačné zariadenia
09 Rekonštrukcia telekomunikačnej siete - Vozovce
10 Rekonštrukcia telekomunikačnej siete - Vozovce
11 Rekonštrukcia telekomunikačnej siete - Vozovce
12 Rekonštrukcia telekomunikačnej siete - Vozovce
13 Rekonštrukcia telekomunikačnej siete - Vozovce
14 Rekonštrukcia telekomunikačnej siete - Vozovce